REGIONE SICILIANA

COMUNE DI CEFALU'

(Provincia di Palermo)

STUDIO GEOLOGICO

PIANO REGOLATORE GENERALE

Revisione generale (art. 3 L.R. 15/1991)

ALLEGATO N. 4/I	CARTOGRAFIE DI ANALISI - Fase Preliminare (A1)
SCALA 1:10.000	ELABORATO CARTA GEOMORFOLOGICA - Fase A1c/I

Cefalu', Marzo 2019

Il Geologo
(Dott. Carmelo Iraci)

Studio di Geologia Dott. Carmelo Iraci - via M. D. Gen. P. Prestiamone, 21c 90015 Cefalu' (Pa)

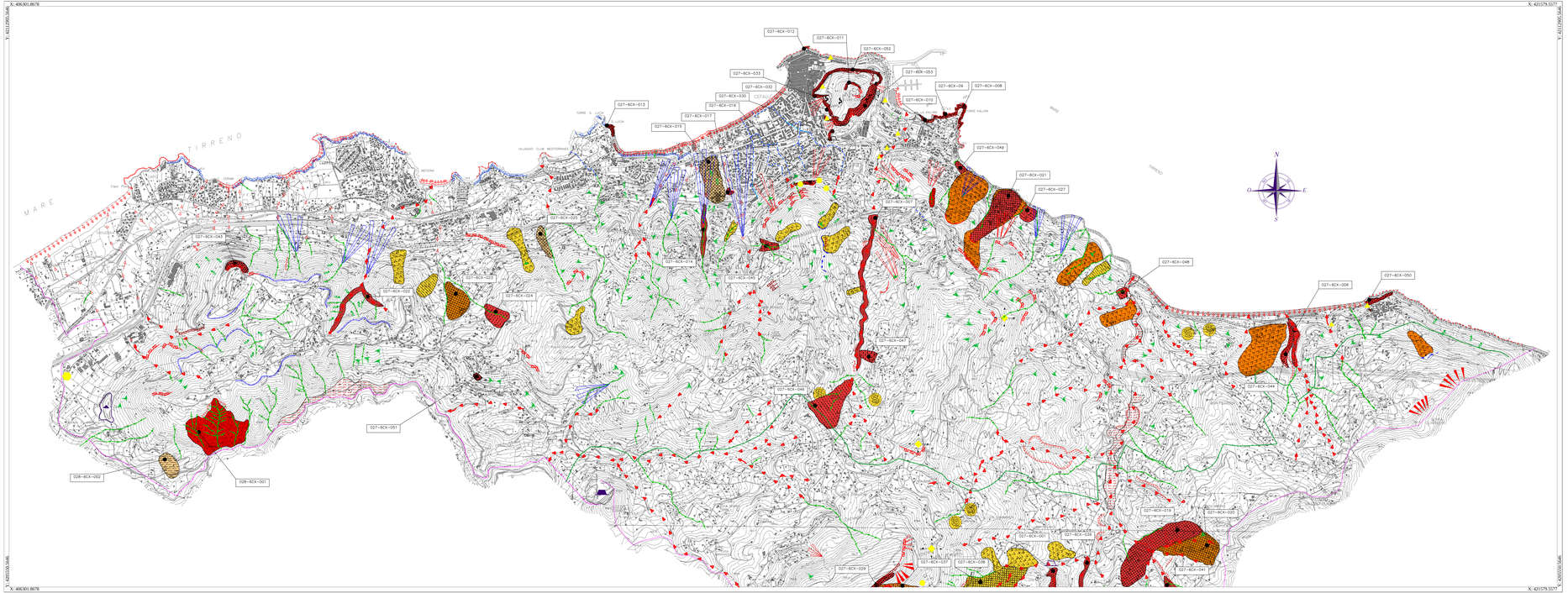

LEGENDA

ATTIVO QUIESCENTE INATTIVO

Versanti

Falda detritica

Cono detritico/alluvionale

Corona di frana

Orlo di scarpata interessata da crolli e ribaltamenti

Orlo di terrazzo

Dissesti dovuti al dilavamento

Area interessata da solifluso generalizzato

Area interessata da ruscellamento diffuso

Fosso di erosione concentrata

Azione fluviale

Alveo torrentizio in erosione

Scarpata di erosione fluvio-torrentizia

Piana di esondazione

Costa

Scarpata di erosione costiera

Linea di riva in avanzamento

Linea di riva in arretramento

Forme carsiche

Inghiottitoio

Grotta

Forme antropiche

Torrenti, valloni, fossi e canali antropizzati/tombati

Originaria linea di deflusso (deviata da intervento antropico)

Cava

Discarica

Futuro impianto di depurazione

Interventi del: Genio civile; Protezione civile; Comune di Cefalù

DISSESTI CENSITI NEL P.A.I.
D.P.C.M.Gen.75 G.U.dell'Ordinar.217 Reg. Piano stralcio di Bacino per l'assetto idrogeologico"
DISSESTI DA RILEVAMENTO GEOLOGICO

FENOMENI FRANOSI

CROLLO

SCORRIMENTO

CALANCO

COLAMENTO LENTO

DISSESTO DOVUTO AD EROSIONE ACCELERATA

AREA A FRANOSITA' DIFFUSA

COMPLESSA

DEFORMAZIONE SUPERFICIALE LENTA

AREA INTERESSATA DA DEFORMAZION PLASTICHE

STATO DI ATTIVITA'

ATTIVO

INATTIVO

QUIESCENTE

STABILIZZATO ARTIFICIALE O NATURALE

N.B. I dissesti censiti nel P.A.I. sono contrassegnati dal proprio codice.

INFORMAZIONI TERRITORIALI

Limite comunale

Limite del parco