REGIONE SICILIANA

COMUNE DI CEFALU'

(Provincia di Palermo)

STUDIO GEOLOGICO

PIANO REGOLATORE GENERALE

Revisione generale (art. 3 L.R. 15/1991)

ALLEGATO N. 12/IV	CARTOGRAFIA DI ANALISI - Fase di Dettaglio (A2)
SCALA 1:2.000	ELABORATO CARTA GEOMORFOLOGICA Fase A2a/IV

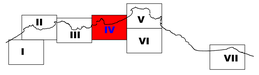

Cefalu', Marzo 2019

Il Geologo
(Dott. Carmelo Iraci)

Studio di Geologia Dott. Carmelo Iraci - via M. D. Gen. P. Prestisimone, 21/c 90015 Cefalu' (Pa)

DISSESTI CENSITI NEL P.A.I.
(DP:#9/Serv.5°/SG.del 20/febbraio 2015 "Agg. Piano stralcio di Bacino per l'Assetto Idrogeologico")
DISSESTI DA RILEVAMENTO GEOLOGICO

FENOMENI FRANOSI

- CROLLO
- SCORRIMENTO
- CALANCO
- COLAMENTO LENTO
- DISSESTO DOVUTO AD EROZIONE ACCELERATA
- AREA A FRANOSITA' DIFFUSA
- COMPLESSA
- DEFORMAZIONE SUPERFICIALE LENTA
- AREA INTERESSATA DA DEFORMAZIONI PLASTICHE

STATO DI ATTIVITA'

- ATTIVO
- INATTIVO
- QUIESCENTE
- STABILIZZATO ARTIFICIALE O NATURALE

N.B. I dissesti censiti nel P.A.I. sono contraddistinti dal proprio codice.

INFORMAZIONI TERRITORIALI

- Limite comunale
- Limite del parco

LEGENDA

ATTIVO QUIESCENTE INATTIVO

Versanti

- Falda detritica
- Cono detritico/alluvionale
- Corona di frana
- Orlo di scarpata interessata da crolli e ribaltamenti
- Orlo di terrazzo

Dissesti dovuti al dilavamento

- Area interessata da soliflusso generalizzato
- Area interessata da ruscellamento diffuso
- Fosso di erosione concentrata

Azione fluviale

- Alveo torrentizio in erosione
- Scarpata di erosione fluviotorrentizia
- Piana di esondazione

Costa

- Scarpata di erosione costiera
- Linea di riva in avanzamento
- Linea di riva in arretramento

Forme carsiche

- Inghiottitoio
- Grotta

Forme antropiche

- Torrenti, valloni, fossi e canali antropizzati/intubati
- Originaria linea di deflusso (deviata da intervento antropico)
- Cava
- Discarica
- Futuro impianto di depurazione
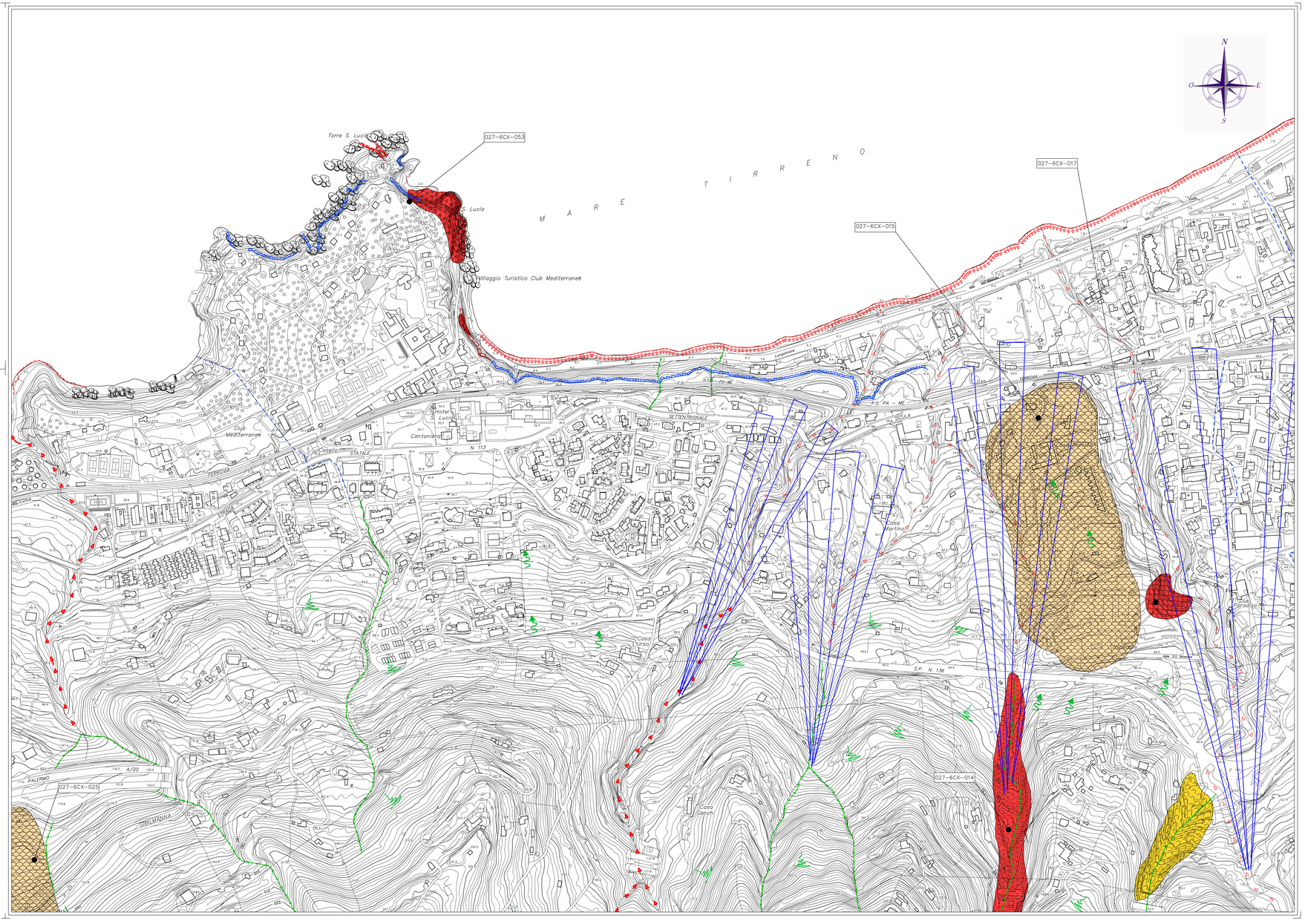
Interventi del
- Genio civile
- Protezione civile
- Comune di Cefalù